L'ÉCOLE DU CHAT DE QUIBERON

LE QUIBE'RONRON

N°8 - SEPTEMBRE 2019

02 97 30 59 49 - chat.quiberon@orange.fr

LE MOT DE ZÉBULON

“Bonjour, moi c’est Zébulon !
Ravi de vous présenter ce nouvel exemplaire du **Quibe’Ronron**. Bon, moi, je l’ai parcouru en avant-première, il n’est pas mal, mais il manque un rappel essentiel : **n’oubliez pas les chats noirs**, nous sommes aussi sympas, joueurs et facétieux que nos autres copains... Moi y compris. **Bonne lecture** !”

À LA UNE

ACTUALITÉS DE KERNAVEST

LA PAROLE AUX BÉNÉVOLES

EN DEHORS DE LA PRESQU'ÎLE

ILS VOUS ATTENDENT !

SOUTENEZ L'ASSOCIATION

LES BELLES ADOPTIONS

LES ASTUCES

TOUT SAVOIR SUR... LE FIV

COMMENT NOUS AIDER ?

VIES DE CHATS

LES ACTUALITÉS

2019 *nous a une fois de plus apporté son lot de prises en charge habituel. Si cette année le refuge a très vite affiché complet, nous avons poussé les murs, notamment pour accueillir :*

Notre FRUTTI, 9 ans, de retour après 7 mois de vie en famille... Tout se passait bien, Frutti n'est aucunement en cause dans cette décision. La pauvre a retrouvé son chalet d'origine, déstabilisée et perdue, et nous espérons pour elle un nouveau et bien meilleur départ, cette fois, sans retour à la clef...

GARFIELD, 10 ans, a été trouvé dans un état grave, avec une longue plaie béante d'un côté, et des morsures profondes de l'autre qui ont nécessité une rapide intervention du vétérinaire pour lui venir en aide. L'association a pris en charge l'intervention, puis l'identification, la vaccination et la stérilisation de Garfield, qui s'est tout de suite montré affectueux, proche des humains comme des chats. Malheureusement, le vétérinaire a trouvé une insuffisance rénale sévère à Garfield, en plus d'une pancréatite possiblement ancienne. Malheureuse nouvelle, Garfield vient de nous quitter...

Une famille parmi tant d'autres nous a particulièrement touchés cette année, pourtant, il y en a des histoires tragiques à raconter au Clos de Kernavest.

Voici LENNON, VAIANA et NIRVANA.

3 noms évocateurs de la paix et la sérénité... qu'ils n'ont pas toujours connu. Un de nos bénévoles a trouvé la maman renversée par une voiture et décédée. Il a constaté qu'elle était allaitante et n'a eu de cesse de chercher les petits. En vain, jusqu'à ce que, 8 jours plus tard, 4 bébés très petits et très mal en point soient découverts par la chienne d'un voisin.

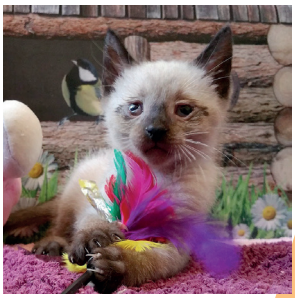

Couverts de puces, donc anémiés, très faibles, déshydratés, avec un très fort coryza, ils ont été pris en charge en famille d'accueil, en urgence vitale. Malgré tous les soins le plus petit d'entre eux, un petit tigré au poids d'un chaton à la naissance n'a pas survécu. Le petit Nirvana quand à lui lutté plus de 3 semaines, a frôlé la mort à plusieurs reprises (hypothermie, ne se nourrissait pas, grosses difficultés respiratoires...). Les 3 petits sont toujours en soins, sous surveillance active.

LES COLLECTES

Gérer un refuge, en plus du dévouement au quotidien, c'est aussi gérer un budget qui ne suffit jamais à tout faire.

Pour protéger les reins fragiles des chats, une **nourriture de bonne qualité** est essentielle, nous avons fait le choix de croquettes de qualité. Tous les chats du refuge en **disposent à volonté**, ainsi que les chats de l'extérieur nourris dans des lieux différents par nos bénévoles. Un sac de 15 kg dure en moyenne... 1 jour et demi.

Aussi, pour nous aider, certains de nos bénévoles ont mis en place des **journées de collecte** dans les magasins de type animaleries, sur Carnac, Vannes ou Lorient. Et ça marche ! Croquettes, litière ou pâtée, dons ou achats à notre petite boutique, les clients sont généreux ! **MERCI À EUX TOUS**.

C'est aussi l'occasion pour nous de faire connaître nos actions, nos chats, et aussi de **récupérer les invendus**, qui nous sont offerts par Vincent, ou Catherine et Dominique, et tous les autres responsables de magasin que nous ne pouvons que **remercier chat-leureusement**.

Si vous souhaitez participer, en tant que bénévole ou en tant que client, retrouvez nos dates de collecte sur notre site : **www.chat-quiberon.com**

LES BELLES ADOPTIONS

Elles sont heureusement nombreuses nos belles adoptions... Une petite sélection des plus récentes parmi celles qui nous ont particulièrement touchées.

AMALIA, **adoptée à l'âge de 5 ans**

Amalia a été pendant longtemps l'une des invisibles du refuge. Très très timide, avec un oeil en moins, ses chances de trouver une famille étaient moindres... Et pourtant ! Rebaptisée Malya, elle est **très heureuse dans sa nouvelle vie**, son adoptante qui n'a pas hésité à faire de la route pour lui venir en aide, a su faire preuve de beaucoup de patience, et lui a laissé du temps pour s'adapter à tous ces changements. Résultat : la belle progresse et **adore ses jouets**, **elle a même son doudou qu'elle emmène partout** !

CLEOPATRE, **adoptée à 10 ans**

Tous les visiteurs la connaissent bien : Cléopâtre est sur le terrain depuis des années, et a toujours été la première à **accueillir chaleureusement les personnes**, dès l'entrée du refuge, pour réclamer des câlins. Son besoin d'affection, sa santé un peu précaire, son manque de chance dans la vie ont touché le grand cœur de l'une de nos bénévoles... Et c'est ainsi qu'elle a rejoint la grande famille féline de Françoise, dont beaucoup sont eux aussi issus de

sauvetages. Malheureusement, Cléopâtre a rejoint trop vite le paradis des chats, un cancer digestif a contraint Françoise à lui dire au revoir...

ARTHUR ET CAELIA, **adoptés ensemble à 3 mois**

Quand on pense qu'ils ont failli être tués à coups de pelle...
Jean-François est parti en urgence les récupérer avant qu'il leur arrive malheur ainsi qu'à leur maman Morgane. En les rencontrant, l**e cœur de leur famille a balancé du côte de Caelia, puis d'Arthur**, puis... pour les deux ensemble ! Que du bonheur !

MANDY LA MAMAN, ET SONNY, **adoptés à 3 ans et 3 mois**

Souvent, les chatons sont adoptés et les mamans restent... ça n'a pas été le cas pour cette belle adoption, **Mandy a fait craquer tout le monde par son caractère doux et adorable avec les humains**. Elle a ainsi su conquérir le cœur d'une dame qui a également craqué sur son fiston, Sonny. Les deux ont rejoint d'autres ex-pensionnaires du refuge.

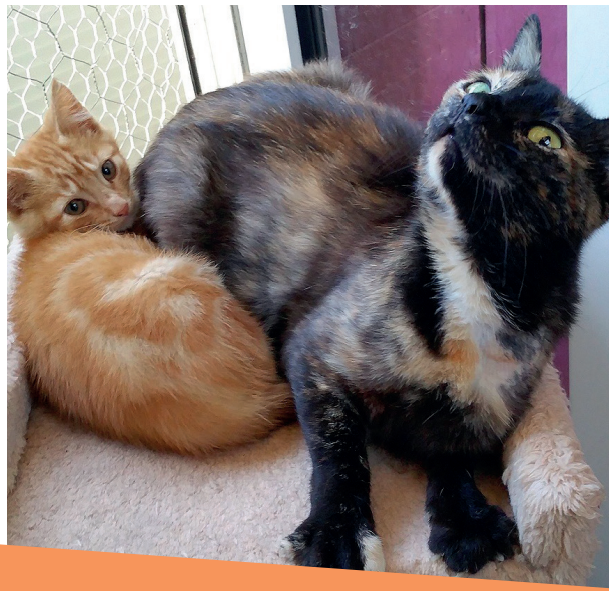

LA PAROLE AUX BÉNÉVOLES

• QUI ES-TU CHRISTINE ?

Les animaux ont toujours fait partie de ma vie depuis toute jeune. J'ai toujours été sensible à la cause animale, **il y a chaque année de plus en plus de maltraitance, d'abandon...** Il y a plus de 20 ans que je fais de la protection animale, les réseaux sociaux permettant une grande visibilité aux petites associations, j'ai découvert **L'École du chat de Quiberon** *via* Facebook, habitant le Val d'Oise, ils cherchaient des bénévoles, le fait de pouvoir aider à distance me correspondait bien par rapport à ma vie personnelle.

• QUEL EST TON RÔLE EN TANT QUE BÉNÉVOLE ?

En 2008, j'ai pris en charge un site d'annonce en ligne, et au fil du temps, le départ de bénévoles. Mes activités sont très nombreuses, je gère plus de 10 plateformes, entre la création des annonces, les mises à jour des textes et des photos, les réseaux sociaux comme Twitter et Instagram, les échanges de mails entre adoptants, futurs adoptants, les nouvelles des adoptés, le suivi des stérilisations, les anniversaires de nos anciens élèves, les animaux perdus ou trouvés, les moyens de communication ont beaucoup changé, je ne compte pas

mon temps je me rends toujours disponible pour le bien-être des chats, **je peux compter sur une belle équipe de bénévoles**, nous échangeons chaque jour *via* Messenger, WhatsApp, je ne compte pas mon temps, je n'ai pas d'horaire, **je réponds présente pour le bien-être des animaux**.

• PARLE-NOUS DE CEUX QUI T'ENTOURENT...

Douze chats de 15 à 2 ans vivent à la maison, tous des sauvetages, ou adoptés. Six sont des Quiberonnais, Hawaï adoptée en 2013 avait 8 ans, elle a marqué beaucoup de bénévoles par son histoire et son passage au refuge, Django, Abysse, Triskell, Ottawa le fils d'Ibiza, elle aussi a également rejoint notre petite tribu 2 ans après, j'avais promis à Ottawa de lui ramener sa maman.

• UN SOUHAIT PARTICULIER POUR L'AVENIR ?

J'aimerais que des chats adultes puissent trouver une famille, il y a trop peu d'adoptants qui se retournent sur eux, pourtant eux aussi ont été des boules de poils, ils ont grandi et méritent tout autant une famille. Les futurs adoptants ont encore beaucoup trop de préjugés sur l'adaptation d'un chat, l'entente avec les autres matous de la maison, sur les sorties extérieures, que le chat soit très jeune ou plus âgé ou senior, il s'adaptera à son rythme à votre vie, s'il y a d'autres chats dans la maison, la hiérarchie se mettra en place toute seule, on n'est pas nous non plus ami avec tout le monde au premier jour, il faut laisser faire les choses sans brusquer, et dans la plupart des cas tout se passe très bien, on peut aussi se faire aider.

• AS-TU UN MESSAGE À FAIRE PASSER ?

Soyez à l'écoute des chats, **notre rôle est de les protéger**, non il n'est pas indépendant, non un chat n'a pas besoin de sortir pour être heureux, et peut vivre en appartement, ni une femelle n'a pas besoin d'avoir une portée, on ne leur demande pas si elles veulent être mamans, **arrêtons les idées préconçues !** Comme chacun de nous, chaque chat à son histoire, son propre caractère, son identité. **Il vous donnera son affection sans limite, sans jugement** ! Et n'oubliez pas, stérilisation et identification deux mots obligatoires !

LES ASTUCES

Nous essayons de vous donner les meilleurs conseils pour que le nouveau départ avec votre adopté se fasse pour le mieux. Un changement de vie comme celui-là implique forcément du stress pour votre petit compagnon, et pour vous peut-être également.

Voici quelques astuces qui peuvent vous aider, dans vos futurs projets, ou dans la vie quotidienne...

LA SÉCURITÉ AVANT TOUT

Notre expérience nous pousse malheureusement à inciter à la plus grande **prudence lorsque vous accueillez un nouvel animal**. Trop de drames arrivent par manque de vigilance, une porte mal fermée, un balcon mal sécurisé et c'est l'accident... Internet regorge d'idées parfois toutes simples et adaptées à tous les budgets pour une sécurité optimale, nos bénévoles sont prêts à vous confier leurs propres astuces, et nous vous recommandons la plus grande prudence.

www.facebook.com/groups/1456856577943920/announcements/

L'HERBE À CHAT : COUP DE FOLIE GARANTI !

Si votre chat est sensible à la molécule contenue dans l'herbe à chat, comme les deux-tiers des chats, vous pouvez lui en proposer fraîche ou séchée. Un autre idée est de laisser un jouet dans une boîte fermée pleine d'herbe à chat pour qu'il s'imprègne bien... Vous verrez votre chat sous un nouveau jour ! Jeux, roulades, vous risquez de ne pas le reconnaître... **En plus de le détendre complètement, l'herbe à chat est aussi reconnue pour aider la digestion** de votre chat, même s'il ne la consomme pas directement. Au refuge, nos pensionnaires disposent de petites brosses fixées au mur, dans le réservoir desquelles se trouve de l'herbe à chat. Nos poilus s'amusent en se brossant tous seuls !

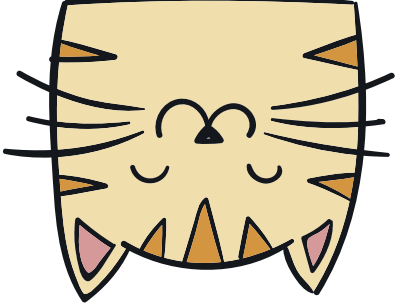

LES FLEURS DE BACH

Par Juliana Marques (thérapeute florale) testées et approuvées par nos bénévoles.

Les angoisses peuvent être traitées naturellement, après un événement traumatique par exemple, ou un changement de vie. Votre animal s'arrache les poils, ou vous trouvez qu'il a l'air différent sans que la consultation vétérinaire détecte un problème organique ? L'arrivée d'un nouvel animal provoque des tensions, voir des comportements dominants ? Les fleurs de Bach s'utilisent dans l'eau ou la nourriture de votre animal, et permettent de **diminuer le stress et la tension intérieure, ainsi que les conséquences de ces émotions négatives**. Ça fonctionne aussi pour les humains ! www.facebook.com/FleursdeBachPourAnimaux/

VOTRE CHAT S'ENNUIE ?

Il a beau avoir tout ce qu'il faut, un arbre à chat avec vue par la fenêtre, des jouets un peu partout dans la maison, vous trouvez qu'il prend de l'embonpoint et semble s'ennuyer ? **Avez-vous pensé à une balle à croquettes ?** L'idée est simple : il suffit de glisser quelques croquettes ou quelques friandises à l'intérieur, et de prendre le temps de lui apprendre le fonctionnement. Vous le verrez sans tarder prendre goût à l'exercice... et à la dégustation ! Attention : ne tentez pas d'en faire une maison avec une balle de tennis, elles contiennent du gaz fortement toxique.

EN DEHORS DE LA PRESQU'ÎLE

À Quiberon, nous aimons les chats, mais pas seulement !

L'ENFER DES LÉVRIERS ESPAGNOLS

Une tradition de très mauvais goût persiste sur la péninsule ibérique. Les galgos, les podencos et d'autres races sont victimes des ''galgueros'', ces chasseurs qui les exploitent dans des conditions abominables, n'hésitant pas à les laisser croupir dans des coins très reculés, jusqu'à mourir de faim, les brutaliser, les tuer dans les pires conditions. Chaque année, des milliers de chiens sont victimes de ces atrocités. Les refuges locaux sont surchargés, car les bénévoles savent qu'un chien qu'on refuse est condamné à mort et à souffrir.

Des associations, partout en Europe, essaient d'**en sortir et de faire adopter dans de bonnes conditions le maximum de chiens espagnols**. Pour aider, à notre niveau, nous avons fait partir grâce à des Bretons en route pour des vacances près de Bordeaux, croquettes, couvertures, matériel canin à l'association ''**Lévrier Mon Amour**'' qui sort ces malheureux des refuges et les garde temporairement en familles d'accueil, afin de les soigner, les dorloter, les rassurer en attendant de leur trouver les meilleures familles définitives possibles, partout en France.

Lévrier Mon Amour assure le transport de ces marchandises jusqu'auxrefuges les plus démunis. Notre espace de stockage est actuellement plein à ras-bord, nous recherchons donc des bénévoles qui font le trajet Bretagne – Bordeaux, et qui ont de la place dans la voiture. Si c'est votre cas, contactez-nous !

Pour en savoir plus sur les galgos :

www.levrier-mon-amour.fr

LES HÉRISSONS

Chacun peut contribuer très simplement à la cause animale : par exemple, **aider la faune de son jardin** par des astuces toutes simples peut déjà sauver des vies.

TROUVER UN HÉRISSON EN PLEIN JOUR, C'EST LE SIGNE QU'IL A BESOIN DE VOTRE AIDE.

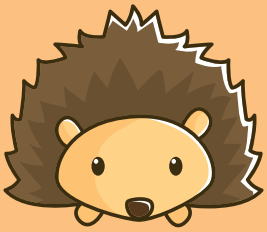

Dans un premier temps, il faut le réchauffer, à l'aide d'une bouillotte chaude ou au contact de sa peau. On peut lui proposer de l'eau, des croquettes pour chat, mais jamais de lait ou de pain. **Un hérisson, c'est le meilleur ami du jardinier** : il ne détruit pas les cultures, se nourrit de limaces et escargots. **Plus besoin d'anti-limaces dangereux pour vos chats ou ceux du voisinage !** En cas de problème, des associations à contacter :

VOLÉE DE PIAFS *(Languidic – 56) au 06 08 98 42 36*

BOULES ÉPIQUES *(Janzé – 35) via www.herisson.bzh*

LES P'TITS KIPIK *(Orsay – 91) pour nos lecteurs de région parisienne*

LES POULES

Vous en avez peut-être déjà entendu parler, de nombreuses associations récupèrent des poules, rescapées de l'abattoir ou réformées d'élevages.

Souvent prises en charge en grand nombre, leur **adoption se fait idéalement à plusieurs car une poule seule s'ennuie.** Pour vous lancer, vous devez disposer d'un peu de place, d'un espace bien sécurisé à leur proposer et d'un joli abri pas trop petit pour les rendre heureuses.

En retour, vous aurez **la joie de les avoir sauvées**, vous pourrez aussi profiter d'œufs frais, et pour réveiller l'âme écolo qui sommeille peut-être en vous, vous les ferez profiter de vos déchets alimentaires ''verts'', elles en raffolent. En Bretagne, c'est **Poule pour tous près** de Vitré (35) mais des associations fleurissent un peu partout en France !

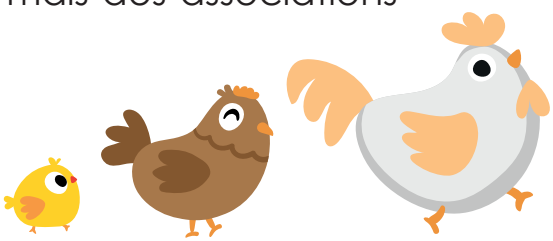

TOUT SAVOIR SUR **LE FIV**

Un chat FIV, c'est un chat avec un système immunitaire **plus sensible** que les autres 🐾 Il peut **vivre de nombreuses années**, sans développer de symptômes 🐾 Donc, s'il n'est pas malade, **pas de traitement** à prévoir 🐾 Il ne peut pas transmettre sa pathologie, ni à un chien, ni à un humain 🐾 Il peut même **vivre en groupe**, sauf s'il est particulièrement agressif avec les autres chats 🐾 Il a seulement besoin d'une **nourriture de bonne qualité**, d'être **à jour de ses vaccins**, et d'**amour**... **TOUT COMME LES AUTRES !**

ILS VOUS ATTENDENT !

AUGUST : 1 an dont... 1 an de refuge

August est un loulou qui aime les caresses, même s'il se méfie des inconnus. Il s'entend avec tous les chats, ne résiste pas à jouer comme un chaton si un plumeau passe près de lui. Il est propre, calme, et s'il n'est pas encore à l'aise dans les bras, avec un peu de temps, il s'épanouira en famille.

BASILE : 2 ans et ½ dont... autant de refuge

Et oui, il est arrivé bébé au refuge et n'a jamais fait craquer personne... C'est pourtant un loulou attachant, câlin, joueur, proche des humains. Il se laisse de plus en plus porter dans les bras. Basile a eu quelques misères de santé : une hernie entourant certains de ses organes lui a été trouvée, elle est inopérable mais paraît stable. Les hivers sont difficiles au refuge car il y a une petite pression sur la veine qui va à son cœur. Il a besoin d'une famille avant que le froid revienne, qui l'aimerait comme il est, l'association prendrait en charge ses frais vétérinaires éventuels (pas de traitement à prévoir).

PLUME ET PIRATE : 3 mois

À 15 jours, ils ont perdu leur mère écrasée, et ont donc été biberonnés et élevés par une maman de substitution. Ils adorent les humains, les câlins, être dans les bras et ronronner... Et s'adorent l'un l'autre. Un duo que nous aimerions voir rejoindre la même famille, pour toujours.

ILS VOUS ATTENDENT !

MORGANE : 2 ans et ½

La belle est gourmande, joueuse, câline, douce et proche de l'humain. Elle saura vous réclamer sa nourriture si l'horaire est dépassé. Madame papote, et vient réclamer des caresses. Elle s'entend très bien avec les autres chats, et saura faire le bonheur de sa future famille.

De tout âge, de tout poil, retrouvez tous nos chats, les conditions et le formulaire pour toute demande d'adoption sur notre site :

www.chat-quiberon.com
ou notre forum : **leschatsdequiberon.forumactif.org**

NOS CHATS SONT AUSSI CONNECTÉS !

ÉCOLE DU CHAT DE QUIBERON - REFUGE KERNAVEST

@CHATQUIBERON

ECQQUIBERON

Un coup de cœur, ou une question sur l'un d'eux ?
chat.quiberon@orange.fr
02 97 30 59 49
le matin
ou de 18 à 20h !

COMMENT NOUS AIDER ?

Vous ne pouvez pas adopter, mais souhaitez nous apporter votre soutien ?

L'été 2019 touche à sa fin, mais pas la charge de travail. Nous continuons nos actions de stérilisation, d'accueillir les familles, les orphelins ou les adultes qui ont besoin de notre aide. Vous passez par Quiberon bientôt, et cherchez une idée pour faire plaisir à nos pensionnaires ?

VOICI CE QUI SERA LE PLUS APPRÉCIÉ :

- de la nourriture humide pour leur goûter quotidien,
- des friandises pour chat,
- du lait spécial chats ou chatons.

Attention, **l'accueil des visiteurs se fait uniquement l'après-midi sur RDV**, nos bénévoles n'étant pas toujours disponibles vous pouvez appeler le 02.97.30.59.49, le matin ou de 18h à 20h.

Vous le savez peut-être, nos bénévoles sont très motivés mais aussi très surchargés. Pour les réparations, l'entretien du jardin et les travaux divers, **nous aurions bien besoin d'un ou deux bricoleurs bénévoles**. Si vous êtes disponible, autonome et maîtrisez l'usage de la perceuse... Bienvenue !

> Vous êtes prêt à vous engager, **disponible un après-midi par semaine**, et aimeriez le consacrer à nos félins ? Rejoignez l'équipe de bénévoles qui s'occupe du **goûter des chats**, de leur **socialisation**, de l'**entretien des locaux** ou des **visites vétérinaires**...

NOUS AIDER, C'EST AUSSI POSSIBLE DE DIFFÉRENTES FAÇONS !

- le **don financier, ponctuel ou régulier**, comme le **parrainage** d'un chat ; à noter que 66 % de votre don peuvent faire l'objet d'une déduction fiscale. Vous participerez à régler les factures vétérinaires, permettre aux chats d'avoir une nourriture de qualité.

- le **don de matériel, neuf ou d'occasion**, par exemple des sacs de litière, ou aider à améliorer le confort de nos chats : petit mobilier, couchages, plaids... Vous contribuerez à rendre leur captivité moins difficile.

- du **matériel spécial bricoleurs** : du grillage ''à poules'', de la peinture même entamée, et pourquoi pas... un cabanon de jardin en bon état ! Vous permettrez de renforcer la sécurité des chats, entretenir leurs espaces de vie... ou augmenter notre capacité d'accueil ! Merci pour votre soutien !

FAMILLE D'ACCUEIL : POURQUOI PAS VOUS ?

Devenir FA, c'est :

- agir pour la cause animale
- offrir un abri chaleureux et sécurisé à un chat en détresse
- lui redonner confiance en l'humain
- lui permettre de trouver enfin LA bonne famille faite pour lui !

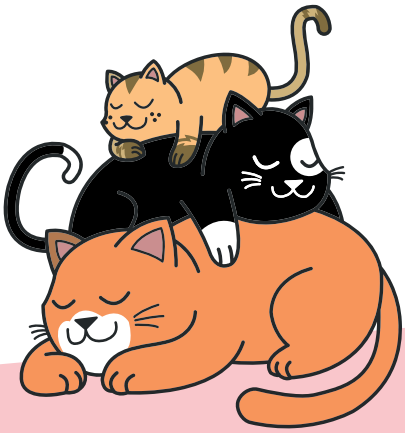

VOS DONS

Que faisons-nous avec vos dons ?

Lorsque vous adoptez, la participation financière demandée couvre **les frais vétérinaires** suivants : l'identification, la stérilisation, le FIV / FeLV, la primo-vaccination Typhus, Coryza, Leucose et les rappels que votre chat a reçu.

VOS DONS, EUX, PERMETTENT DE RÉGLER :

L'**alimentation**, les **frais vétérinaires** d'un animal trouvé blessé ou malade, comme dans près de 25 % des prises en charge, et qui peuvent vite grimper ; l'achat des **litières et autres produits d'hygiène et d'entretien**, la **vermifugation**, les t**raitements anti-parasitaires**, renouvelés tous les six mois en préventif, ou plus en curatif les médicaments, les soins vétérinaires des chats qui se blessent ou tombent malades au refuge. Avec une bonne centaine de chats, cela va vite et nous redoutons les épidémies.

Les **frais de personnels** sont également un point de dépense important, pourtant, cela correspond à un emploi à mi-temps. Les aides relatives au contrat aidé s'arrêtent en février prochain, pourtant, ce poste est essentiel pour assurer l'entretien, les soins, le suivi des animaux et veiller à leur bien-être. Les bénévoles font ce qu'ils peuvent et se relaient pour assurer le reste du temps.

S'il reste de l'argent, des **travaux d'aménagement ou d'entretien des chalets** où logent les chats peuvent être réalisés.

Notre nouveau **système de vidéo-surveillance**, relié 24h sur 24, a lui été réglé par la cagnotte en ligne que vous avez remplie l'été dernier. Un investissement coûteux mais que nous avons voulu performant et optimal pour une sécurité maximale.

www.paypal.com/donate/?token=YRMIdJnugRstPiG2DdpQc6CE5WcltRPM-V6Owgfq1ofL1Ie0Z8vCnrAQdKEQv_nBVLCvSG&country.x=FR&locale.x=FR

Notre graphiste bénévole, Mathilde, s'occupe en ce moment même de notre calendrier 2020 disponible très bientôt ! À offrir ou à s'offrir, c'est un soutien non négligeable pour notre association. Réservations déjà possibles : chat.quiberon@orange.fr

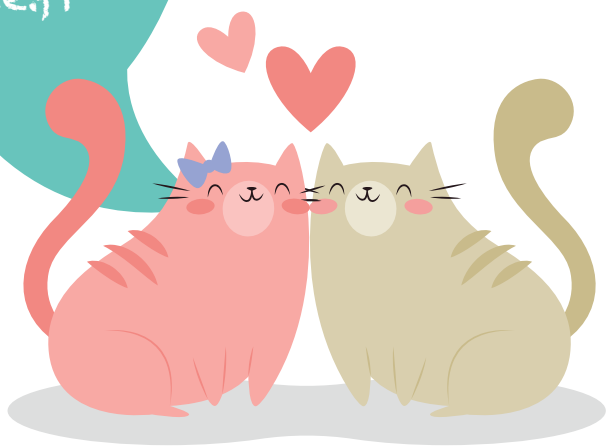

LA VIE DES CHATS PAR THIERRY

Il paraît que les chats ont neuf vies...
Thierry vous en conte quelques unes !

“ Arrivé blessé à une patte avant à l'association, j'ai après ma convalescence profité des abris divers sur le terrain pour me cacher. Il fallait vraiment un coup de chance pour me voir. Finalement placé dans un box avec un chalet confortable et une partie en extérieur, pour se dégourdir les pattes et lézarder au soleil les bons jours, mon comportement a gagné en confiance. Au début je fuyais et me faisais le plus petit possible dans des cachettes exiguës. Après de longs mois avec mes nouveaux copains j'ai trouvé que la cantine était bonne et même si les voisins de gamelle ne sont pas toujours bien éduqués, au hasard Pam, ça se passe plutôt bien. Les voisins ne sont pas trop bruyants, par période il y a des « gamins », pardon des chatons, dans la courette à l'entrée du Box et là ça se défoule ! Les jeunes ont de l'énergie à revendre, les minettes ne s'ennuient pas avec eux. De l'autre coté il y a les F.I.V. et on se dit bonjour à travers le grillage. Mes rapports avec les humains se sont bien améliorés. J'aime bien les gratouilles et les

caresses, en frottant ma tête contre les jambes. Mais de temps en temps, je me mets de nouveau en retrait suivant les bruits environnants et je n'ose plus me rapprocher. Des souvenirs de l'époque où j'étais errant. Des fois, je tends la patte pour dire de rester plus longtemps. En ce moment, l'été avec les copains, on profite de la bonne saison, bien logés et bien nourris et surtout à l'abri de tous les périls qui menacent les chats des rues. Être adopté me plairait bien avec des humains patients qui sauraient attendre que je m'habitue à eux et à un nouveau lieu de vie. Pour le moment je croise les pattes et souhaite une belle vie à tous les chats adoptés du Refuge et à tous les copains du terrain de Kernavest. ”

Zorro

Misaine, Mimi pour les intimes. La Belle que l'on voit maintenant a une carrure de déménageuse et en impose à ses camarades du terrain. Son histoire commence pour nous quand elle a emmené ses chatons de quelques jours chez des personnes en qui elle avait toute confiance. Ces gens ont prévenus l'E.C.Q. qui l'ont installée dans un super box avec ses petits. Misaine a pu élever et éduquer ses chatons dans de bonnes conditions et ils sont partis deux par deux, des chanceux aussi. Ensuite Misaine a été placée sur le terrain car Madame a un fort caractère et fait savoir à ses collègues qu'il faut

pas lui marcher sur les patounes. Enfin tout se passe bien quand même, chacun se tient à sa place et ça roule. Elle a ses habitudes suivant les saisons et la météo. Misaine a son poste de guet avec vue sur le parking et de l'eau fraîche à volonté dans le coin lavabo. Pour la période froide direction les paniers bien douillets dans les caravanes. Elle se promène beaucoup autour des caravanes de l'entrée et vers la grande tablée abritée où elle croise Gaston qui la cherche quelquefois. Misaine a toute confiance avec les humains, caresses appréciées ainsi que les gratouilles. Vu le physique elle a un bon appétit, comme elle se dépense sur le terrain en plein air, la santé va bien. Mais pas d'atome crochu avec le genre canidé. Misaine a fait du terrain son lieu de vie préféré et assume le rôle de concierge à l'accueil avec Ondine.

Misaine